



# COMUNE DI TONARA

Provincia di NUORO



Viale della Regione, n. 8 c.a.p. 08039 – tel. 0784-63823 - fax 0784-63246 tecnico@comunetonara.it

SERVIZIO TECNICO

## Apertura Ecocentro del Comune di TONARA



Si comunica che a partire da **Giovedì 1 Giugno 2023** aprirà il nuovo Ecocentro Comunale in località Santu Leo.

Nella giornata di **Giovedì 1 Giugno 2023** il servizio sarà garantito dalle ore **09.30 alle ore 12.30**

L'ecocentro comunale si integra nel sistema di raccolta "porta a porta" e sarà a disposizione dei cittadini che potranno conferire le diverse tipologie di rifiuti negli spazi riservati.

Gli orari previsti per l'apertura sono i seguenti:

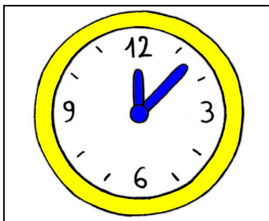

**Martedì: 09.30 – 12.30**

**Venerdì: 09.30 – 12.30**

Si potranno depositare tutta una serie di rifiuti come da Opuscolo allegato.

All'interno della struttura ogni utente troverà il personale dell'azienda che gestisce la raccolta, per quantificare i rifiuti e dare opportune indicazioni su come conferirli all'interno della struttura.

L'Amministrazione e gli uffici comunali sono a disposizione dei cittadini per qualsiasi chiarimento.

Tonara, 24.05.2023

Il Responsabile del Servizio Tecnico  
Ing. Piergiorgio Peddes

Firma autografa sostituita da indicazione a mezzo stampa, ai sensi dell'art. 3, comma 2 del D.Lgs del 12/02/1993 n. 3



Comunità Montana  
Gennargentu Mandrolisai

Servizio di Igiene Urbana



# COMUNE DI TONARA

## Ecocentro comunale

Del. G.C. n.14 del 31/05/2021 ai sensi del D.M. 08 aprile 2008 e D.M. 13 maggio 2009

### È tassativamente vietato:

- Aggirarsi per l'Ecocentro se non accompagnati dal personale addetto.
- Rovistare all'interno dei contenitori dei rifiuti e asportare da questi ultimi qualsiasi tipo di rifiuto.
- L'accesso ai minori di 18 anni.
- Lo scarico di qualsiasi materiale conferito da cittadini provenienti da comuni non appartenenti alla Comunità Montana del Gennargentu.
- Fumare e consumare cibi e bevande all'interno dell'Ecocentro.
- Abbandonare rifiuti all'esterno dell'Ecocentro.
- Superare il limite di 5 km/h all'interno dell'Ecocentro.
- Entrare nell'ecocentro più di uno per volta (per ragioni di sicurezza)

Per informazioni e/o prenotazioni ritiro ingombranti

Numero verde  
**800-668-515**

da rete fissa

0784 1825165

da rete mobile



## TIPOLOGIE DI RIFIUTO CONFERIBILI

EER 15 01 02	- Imballaggi in plastica -----	200lt
EER 15 01 06	- Imballaggi in materiali misti -----	200lt
EER 15 01 07	- Vetro -----	200lt
EER 15 01 10	- Contenitori T e/o F -----	2pz
EER 17 09 04	- Inerti -----	15kg
EER 20 01 01	- Carta e cartone -----	200lt
EER 20 01 08	- Organico -----	50lt
EER 20 01 1	- Prodotti tessili -----	5kg
EER 20 01 25	- Oli e grassi commestibili-----	5lt
EER 20 01 32	- medicinali scaduti -----	5pz
EER 20 01 33	- batterie e accumulatori al piombo-----	2pz
EER 20 01 34	- Pile Esauste -----	3pz
EER 20 01 40	- Metallo -----	3pz
EER 20 02 01	- Rifiuti biodegradabili -----	50lt
EER 20 03 07	- Ingombranti -----	2pz
EER 20 01 23	- Raee 1 freddo e clima-----	1pz
EER 20 01 36	- Raee 2 grandi bianchi-----	1pz
EER 20 01 35	- Raee 3 Tv e monitor -----	1pz
EER 20 01 36	- Raee 4 piccoli elettrodomestici -----	5pz
EER 20 01 21	- Raee 5 sorgenti luminose -----	5pz
EER 20 01 39	- plastica -----	5pz
EER 20 01 38	- legno-----	5pz